

IL TUO SMARTPHONE DIVENTA  
LA CHIAVE D'ACCESSO



## Informazioni sul prodotto

La proposta di GLT è quella di utilizzare il tuo Smartphone, dotato di tecnologia NFC, per gestire l'accesso in camera.

La tecnologia NFC (Near Field Communication), perfettamente integrata con il sistema di gestione alberghiera Perseo, è un sistema di connettività a radiofrequenza che consente la comunicazione bidirezionale a corto raggio tra dispositivi elettronici.

Quando due apparecchi NFC vengono accostati entro un raggio di 4 cm, viene creata una rete peer-to-peer tra i due ed entrambi possono inviare e ricevere informazioni.



Invio SMS per accesso in camera



## Funzionamento

### PREMESSA

Per questa funzionalità sono indispensabili tre elementi fondamentali:

- 1) L'installazione del lettore esterno camera con tecnologia NFC.
- 2) L'attivazione, sul server, del software PerseoSMSserver con relativa connessione al Centro Servizi (Cloud).
- 3) L'installazione, sullo smartphone (Android), dell' APP "Nfc-DoorLock-Glt" scaricabile gratuitamente da Google Play store.

A seguito di un check-in eseguito sul sistema Perseo, viene inviato un SMS al numero di cellulare del cliente, l'applicazione installata sullo smartphone raccoglie il messaggio rendendo operativo il telefono per accedere alla camera assegnatagli. Avvicinando il telefono al lettore esterno della camera, verrà riconosciuto il dispositivo e il sistema darà il consenso all'apertura per tutto il periodo della prenotazione.

## Operazioni da eseguire

Le operazioni sono molto semplici e possiamo dividerle in due categorie:

- 1) Se si utilizza il Tableau di Perseo per la gestione del check-in e check-out, basta inserire, durante la fase di check-in, il numero di telefono del cliente nel campo riservato (Phone).
- 2) Se si utilizza un programma di front office per la gestione del check-in e check-out, basta inserire, durante la fase di check-in sul proprio front office, il numero di telefono (nel formato internazionale) del cliente subito dopo il nome del cliente stesso.

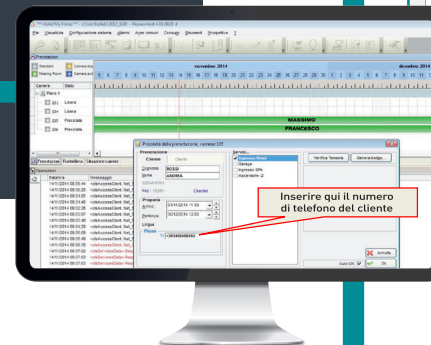
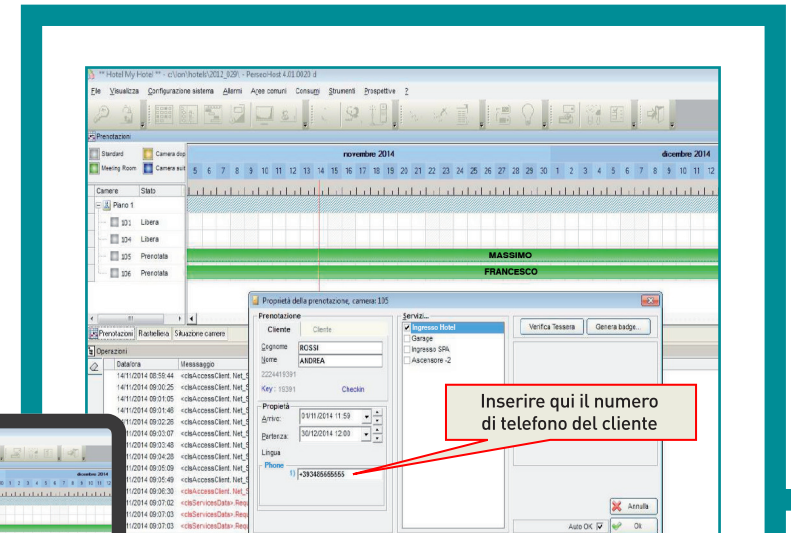

Prenotazione	
Cliente	Cliente
Cognome	ROSSI
Nome	ANDREA+393487894321

Inserire subito dopo il NOME il numero di telefono con il formato internazionale

## Flusso dati sistema NFC

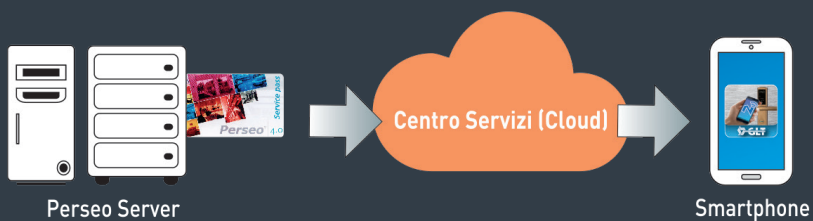

## Accesso con sistema NFC

